Adobe HAZCROFT ADOBE

0200AY01086 ARTIST x ROCKSTAR x REALITY

ROBOTREADY

RUISSEAU CLAIR ARTIST
RUISSEAU CLAIR ROCKSTAR ADELE
KAMOURASKA ROCKSTAR
DUO STAR AMIRA VG-85-2YR-CAN
PALMYRA TRI-STAR REALITY
DUO STAR AMOUR EX-94-2E-CAN 9*

GLPI +2796 PRO$ 682

TF AMC — AH1F AH2C AHCC

Reg. #: AY840M3151876805	aAa: 234615	AVM:
Nasc: 09/01/2018	Kappa Caseína: AA	Beta Caseína: A1A2

PRODUÇÃO 38 Rebanhos 71 Filhas 91% Rep. GEBV 25*APR

Leite kg	Gordura kg	Gordura %	Proteína kg	Proteína %
917	**24**	**-0.15**	**29**	**-0.03**

Média das Filhas Leite **9,868 kg** Gordura **401 kg** Proteína **342 kg**

SAÚDE e REPRODUÇÃO **Immunity 97**

Perm. Rebanho	**101**	Imunidade das Vitelas	**99**
C.S.	**99**	Facilidade de Parto	**96**
Fertilidade Filhas	**96**	Facilidade de Parto das Filhas	**94**
Escore de Condição Corporal	**92**	Velocidade Ordenha	**99**
Resistência a Mamites	**100**	Temperamento	**100**
Persistência Lactação	**101**	Resistência Doença Metabólica	**99**

CONFORMAÇÃO 39 Rebanhos 68 Filhas 83% Rep. GEBV 25*APR

Conformação	**6**	Força Leiteira	**4**
Sistema Mamário	**7**	Garupa	**1**
Pernas & Pés	**2**	% B+ ou Melhor	**75**

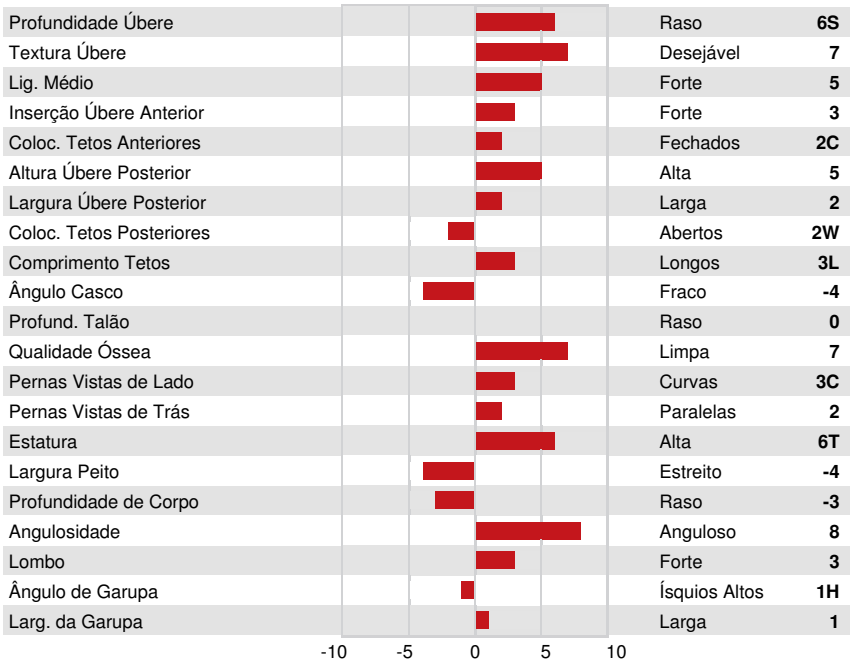

Profundidade Úbere	Raso	**6S**
Textura Úbere	Desejável	**7**
Lig. Médio	Forte	**5**
Inserção Úbere Anterior	Forte	**3**
Coloc. Tetos Anteriores	Fechados	**2C**
Altura Úbere Posterior	Alta	**5**
Largura Úbere Posterior	Larga	**2**
Coloc. Tetos Posteriores	Abertos	**2W**
Comprimento Tetos	Longos	**3L**
Ângulo Casco	Fraco	**-4**
Profund. Talão	Raso	**0**
Qualidade Óssea	Limpa	**7**
Pernas Vistas de Lado	Curvas	**3C**
Pernas Vistas de Trás	Paralelas	**2**
Estatura	Alta	**6T**
Largura Peito	Estreito	**-4**
Profundidade de Corpo	Raso	**-3**
Angulosidade	Anguloso	**8**
Lombo	Forte	**3**
Ângulo de Garupa	Ísquios Altos	**1H**
Larg. da Garupa	Larga	**1**

DUO STAR AMOUR
THIRD DAM

LACHUTE ROAD H S SALEM
FOURTH DAM

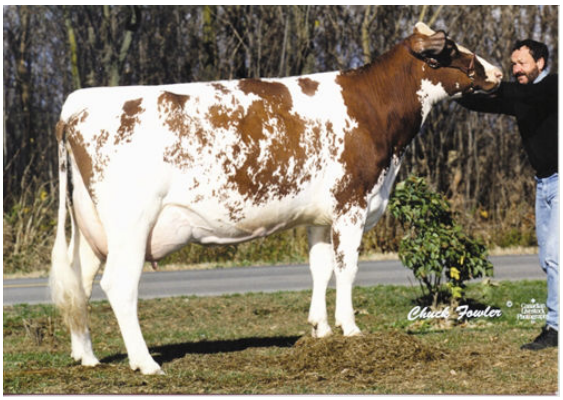

KELLCREST HAPPY SPIRIT
FIFTH DAM